

PROJET: CNSMDP - Création du studio 3D		PHASE: DCE	NOM DU PLAN: 300.2.1 PLAN DEMOLITION N-2 STUDIO 3D		FORMAT: A2	ECHELLE: 1/200	INDICE: 0	DATE: 04/2025	N°:	
MAÎTRISE D'OUVRAGE	ARCHITECTE (MAND.)	ARCHITECTE	ACOUSTIQUE	BET STRUCTURE	BET FLUIDES	BET AUDIOVISUEL	OPC		BUREAU DE CONTR.	
Conservatoire National de Musique et de Danse de Paris 209 avenue Jean Jaurès, 75019 01 40 40 45 45	Clé Millet Architectes 21 rue de Bièvre 75005 01 53 10 11 66	TG.A 52 rue Bichat, 75010	Altia 5 rue de Cléry, 75002 01 53 00 90 65	AR-C 11 rue de René Goscinny, 75013 01 53 94 64 10	Ertem International 27 rue des Deux Communes, 93100 01 75 34 55 80	Scenarchie 16 Chem.des Fortes Terres 95300 01 42 43 03 93	Projectim 9 Allée des Champs,95270 01 30 29 94 03		Apave Infr. et Constr. Agence IDF Nord&Ouest 3 rond-point des Saules 78286 Guyancourt	

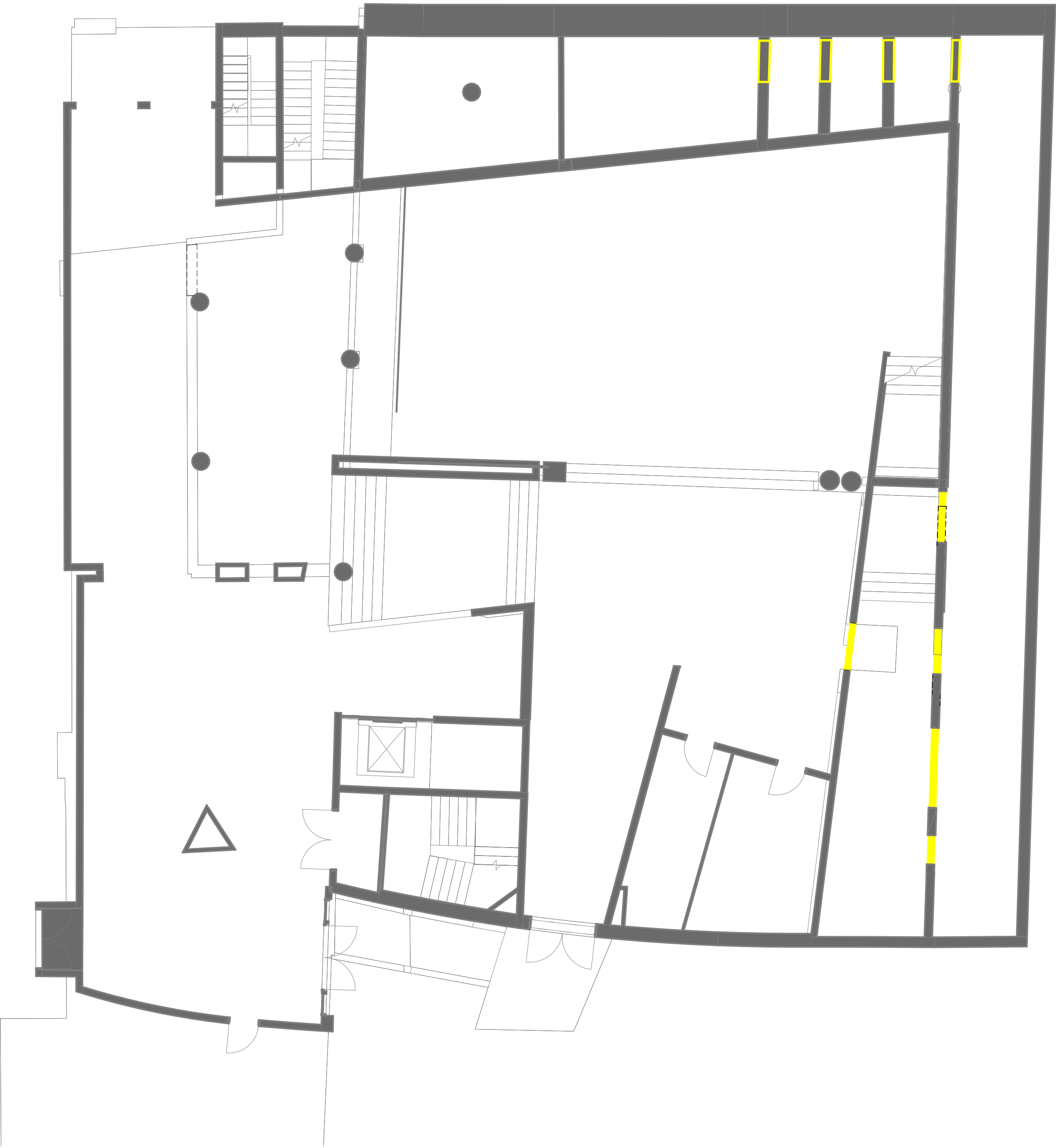

PROJET: CNSMDP - Création du studio 3D		PHASE: DCE	NOM DU PLAN: 300.2.1 PLAN DEMOLITION N-2 STUDIO 3D		FORMAT: A2	ECHELLE: 1/100	INDICE: 0	DATE: 04/2025	REMARQUES:
MAÎTRISE D'OUVRAGE	ARCHITECTE (MAND.)	ARCHITECTE	ACOUSTIQUE	BET STRUCTURE	BET FLUIDES	BET AUDIOVISUEL	OPC		BUREAU DE CONTR.
Conservatoire National de Musique et de Danse de Paris 209 avenue Jean Jaurès, 75019 01 40 40 45 45	Clé Millet Architectes 21 rue de Bièvre 75005 01 53 10 11 66	TG.A 52 rue Bichat, 75010	Altia 5 rue de Cléry, 75002 01 53 00 90 65	AR-C 11 rue de René Goscinny, 75013 01 53 94 64 10	Ertem International 27 rue des Deux Communes, 93100 01 75 34 55 80	Scenarchie 16 Chem.des Fortes Terres 95300 01 42 43 03 93	Projectim 9 Allée des Champs,95270 01 30 29 94 03		Apave Infr. et Constr. Agence IDF Nord&Ouest 3 rond-point des Saules 78286 Guyancourt



PROJET: CNSMDP - Création du studio 3D		PHASE: DCE	NOM DU PLAN: 300.2.2 PLAN DEMOLITION N-1 MEZZANINE		FORMAT: A2	ECHELLE: 1/100	INDICE: 0	DATE: 04/2025	REMARQUES:
MAÎTRISE D'OUVRAGE	ARCHITECTE (MAND.)	ARCHITECTE	ACOUSTIQUE	BET STRUCTURE	BET FLUIDES	BET AUDIOVISUEL	OPC		BUREAU DE CONTR.
Conservatoire National de Musique et de Danse de Paris 209 avenue Jean Jaurès, 75019 01 40 40 45 45	Clé Millet Architectes 21 rue de Bièvre 75005 01 53 10 11 66	TG.A 52 rue Bichat, 75010	Altia 5 rue de Cléry, 75002 01 53 00 90 65	AR-C 11 rue de René Goscinny, 75013 01 53 94 64 10	Ertem International 27 rue des Deux Communes, 93100 01 75 34 55 80	Scenarchie 16 Chem.des Fortes Terres 95300 01 42 43 03 93	Projectim 9 Allée des Champs,95270 01 30 29 94 03		Apave Infr. et Constr. Agence IDF Nord&Ouest 3 rond-point des Saules 78286 Guyancourt

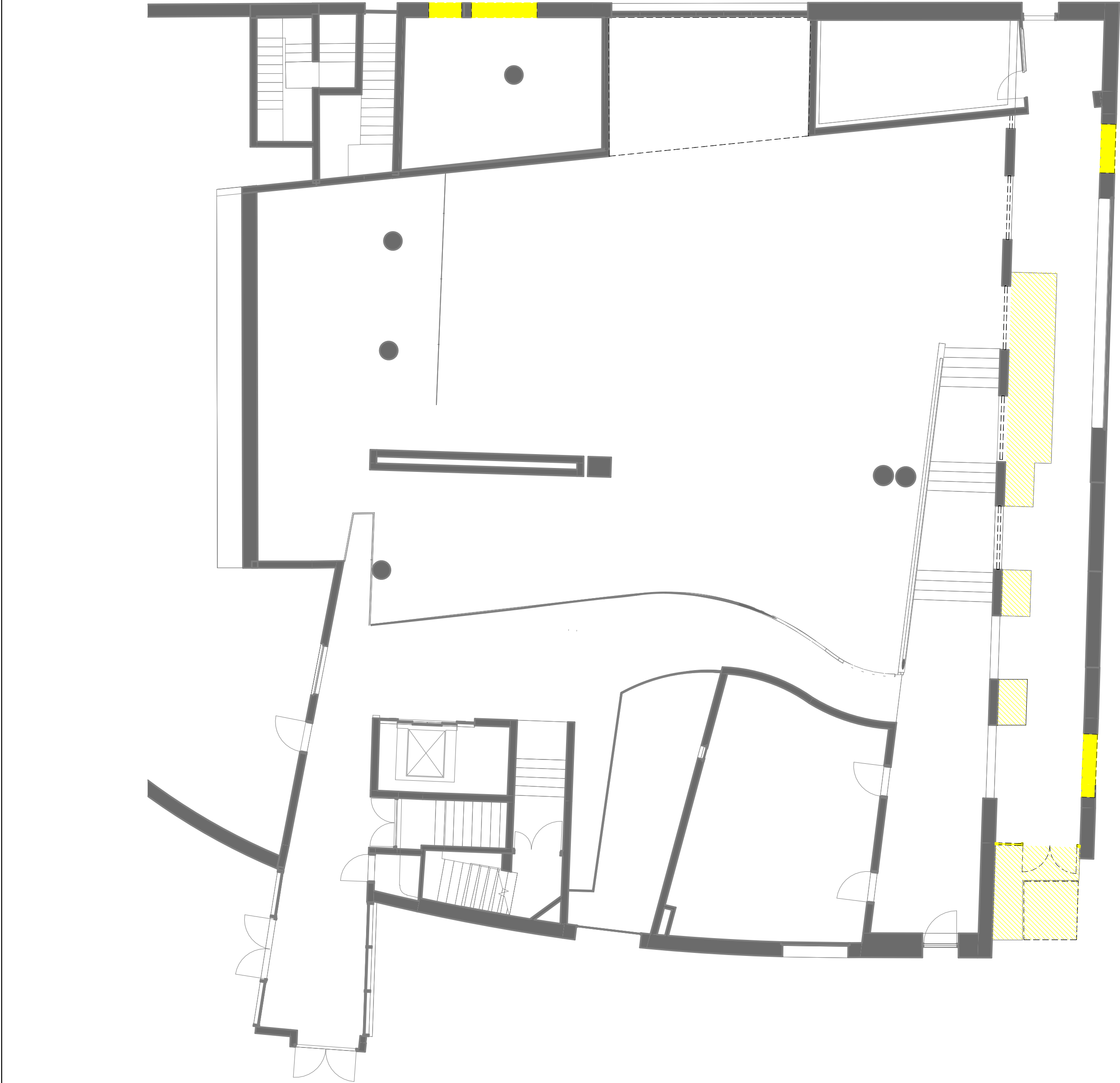

PROJET: CNSMDP - Création du studio 3D		PHASE: DCE	NOM DU PLAN: 300.2.3 PLAN DEMOLITION N0 RDC		FORMAT: A2	ECHELLE: 1/100	INDICE: 0	DATE: 04/2025	REMARQUES:
MAÎTRISE D'OUVRAGE	ARCHITECTE (MAND.)	ARCHITECTE	ACOUSTIQUE	BET STRUCTURE	BET FLUIDES	BET AUDIOVISUEL	OPC		BUREAU DE CONTR.
Conservatoire National de Musique et de Danse de Paris 209 avenue Jean Jaurès, 75019 01 40 40 45 45	Clé Millet Architectes 21 rue de Bièvre 75005 01 53 10 11 66	TG.A 52 rue Bichat, 75010	Altia 5 rue de Cléry, 75002 01 53 00 90 65	AR-C 11 rue de René Goscinny, 75013 01 53 94 64 10	Ertem International 27 rue des Deux Communes, 93100 01 75 34 55 80	Scenarchie 16 Chem.des Fortes Terres 95300 01 42 43 03 93	Projectim 9 Allée des Champs,95270 01 30 29 94 03		Apave Infr. et Constr. Agence IDF Nord&Ouest 3 rond-point des Saules 78286 Guyancourt

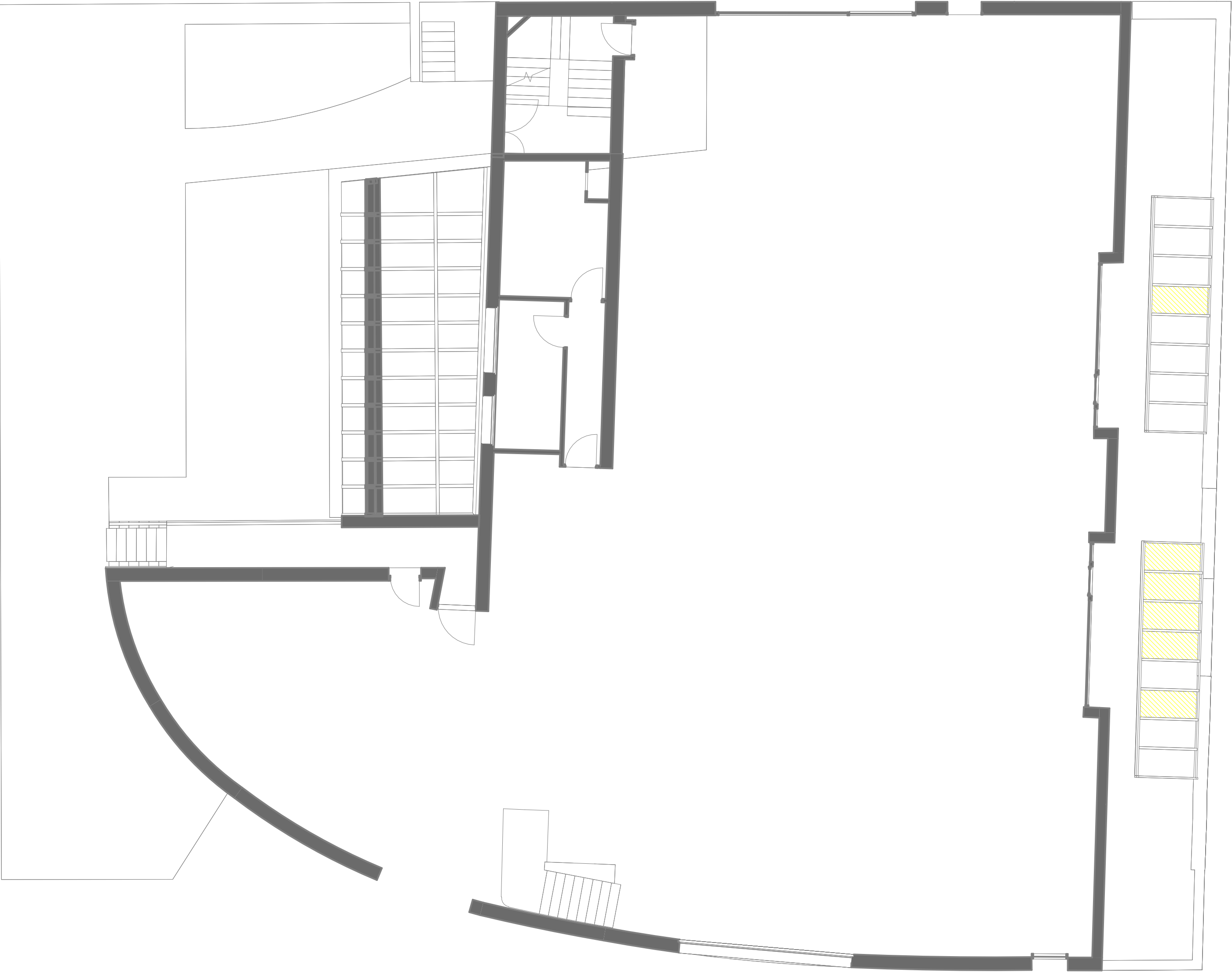

PROJET: CNSMDP - Création du studio 3D		PHASE: DCE	NOM DU PLAN: 300.2.4 PLAN DEMOLITION N+1 PASSERELLE		FORMAT: A2	ECHELLE: 1/100	INDICE: 0	DATE: 04/2025	REMARQUES:
MAÎTRISE D'OUVRAGE	ARCHITECTE (MAND.)	ARCHITECTE	ACOUSTIQUE	BET STRUCTURE	BET FLUIDES	BET AUDIOVISUEL	OPC		BUREAU DE CONTR.
Conservatoire National de Musique et de Danse de Paris 209 avenue Jean Jaurès, 75019 01 40 40 45 45	Clé Millet Architectes 21 rue de Bièvre 75005 01 53 10 11 66	TG.A 52 rue Bichat, 75010	Altia 5 rue de Cléry, 75002 01 53 00 90 65	AR-C 11 rue de René Goscinny, 75013 01 53 94 64 10	Ertem International 27 rue des Deux Communes, 93100 01 75 34 55 80	Scenarchie 16 Chem.des Fortes Terres 95300 01 42 43 03 93	Projectim 9 Allée des Champs,95270 01 30 29 94 03		Apave Infr. et Constr. Agence IDF Nord&Ouest 3 rond-point des Saules 78286 Guyancourt